



INFORMATIVO CCF

CLUBE DE CAMPO FAZENDA - EDIÇÃO Nº. 05 - DEZEMBRO/2021

NOSSA FAUNA E FLORA



No período de Julho de 2018 a Abril de 2020, foram elaborados Laudos da Flora e Fauna existentes no Clube de Campo. Esse trabalho foi realizado por empresa especializada, sob o comando de biólogo e, além de atender as exigências dos órgãos ambientais ligados a regularização do CCF, nos proporcionou conhecer um pouco mais da riqueza ambiental existente em nosso Clube.

Para os estudos em campo foram realizadas incursões entre os meses de junho, julho e agosto de 2018 (primeira campanha) e no mês de abril de 2020 (segunda campanha). As metodologias utilizadas foram a instalação de "armadilhas" fotográficas e busca ativa a pé.

Ao contrário das décadas anteriores, houve um incremento significativo na cobertura vegetal incidente no CCF, conforme pode ser evidenciado nos dados cartográficos fornecidos pelo Sistema Ambiental Paulista, ferramenta Datageo e vistorias de campo.

Os resultados alcançados com os estudos da fauna silvestre demonstraram a ocorrência de uma rica bio-diversidade de aves e mamíferos.

Na área de estudo, foram registradas **cinquenta e sete (57) espécies de aves**, **quatorze (14) espécies de mamíferos**, **04 espécies de anfíbios anuros (sem cauda)** e **03 espécies de répteis**. Grande parte destes animais encontram-se enquadrados em algum grau de risco de ameaça de extinção.

A capacidade de uma área abrigar espécies animais está diretamente relacionada com a cobertura vegetal e a diversidade de ambientes que ela apresenta.

Por mais alterada que uma área esteja, ela sempre será capaz de abrigar algum tipo de fauna, que terá maior ou menor riqueza, dependendo de como se apresentam a diversidade e a abundância da vegetação e dos recursos hídricos.

Muito nos orgulha sabermos que estamos contribuindo com a preservação de espécies ameaçadas e na reconstrução de seus habitats.

ESTAMOS ABERTOS

ENTRADA PERMITIDA A SÓCIOS, CONVIDADOS E VISITANTES

Atenção as Medidas Sanitárias: • Evite Aproximação Física • Utilize Álcool em Gel • Uso obrigatório de Máscaras ao ir aos banheiros e lanchonete

HORÁRIO DE FUNCIONAMENTO DEZEMBRO/2021 e JANEIRO/2022

SECRETARIA

Todos os dias das 8:00hs às 16:45hs

PARQUE AQUÁTICO

Terça a Domingo das 9:00hs às 18:00hs

EXAME CLÍNICO

Terça a Domingo
das 9:00 às 11:00hs e das 13:00hs às 16:00hs

CHALÉS

Reservas até as 16:45hs
Entrada das 8:00hs às 20:00hs - Saída até às 12:00hs

SALÃO DE JOGOS

Terça a Domingo das 13:00hs às 22:00hs

HÍPICA

Sábado e Domingo das 13:00hs às 11:00hs e das 14:00hs às 16:00hs

PEDALINHOS

Sábado e Domingo das 9:00hs às 12:00hs e das 13:00hs às 17:00hs



DESTAQUES

CRAS ITINERANTE NO CCF

Recebemos a equipe itinerante do CRAS Itatiba (Centro de Referência de Assistência Social), órgão responsável por coordenar as atividades assistenciais na região. O posto tem o objetivo de atender famílias e pessoas em situação de vulnerabilidade que precisem de auxílio social, além de ajudar no preenchimento do Cadastro Único, recadastramento, prestar orientações a respeito de documentação como RG e Certidão de Nascimento, orientação psicológica, entre outros serviços.

Junto com a equipe tivemos a agradável visita do Vice Prefeito e Secretário da Ação Social, Trabalho e Renda de Itatiba o Ilustre Sr. Mauro Delforno.



FUTEBOL

O 3º Torneio Amigos do Clube de Campo chega a sua fase final, com o time do CCF disputando o 3º lugar no próximo domingo dia 12/12/2021.



CORTE DE EUCALIPTOS

A expressão usada para denominar a monocultura de eucalipto não poderia ser mais adequada: **deserto verde**. Isso porque entre os mais variados e agravados impactos socioambientais dessa prática, está o rápido desaparecimento de fontes de água nas regiões de plantio.

Em geral, as grandes plantações de Eucalipto envenenam o solo, eliminam a biodiversidade animal, a flora do local e sugam o lençol freático secando nascentes.

A Administração do Clube de Campo sempre preocupada com a melhora de nosso ecossistema, com autorização da Secretaria de Meio ambiente de Itatiba, está efetuando o corte de aproximadamente 10 hectares de eucaliptos, que serão substituídos por árvores nativas, melhorando o ecossistema e ajudando a preservar as nossas nascentes.

FOGOS DE ARTIFÍCIO x NATUREZA

A audição de muitos animais é muito mais sensível do que a dos humanos. Então as explosões dos fogos de artifício não são apenas mais perturbadoras para eles, mas podem prejudicar a audição deles mais severamente. Esses artefatos podem emitir sons de até 190 decibéis (110 a 115 decibéis acima da faixa em que começa o dano ao ouvido humano), ou seja, ruídos mais altos do que tiros (140 decibéis) e alguns aviões a jato (100 decibéis). As consequências podem ser perda de audição e zumbido. Além desses malefícios, os ruídos dos fogos de artifício causam medo aos animais. Na verdade, a exposição repetida a ruídos altos inesperados e imprevisíveis pode causar fobias, aumentando as reações de pânico a sons altos no futuro. Os efeitos dos fogos de artifício em animais podem ser observados muito claramente em zoológicos. Roedores, por exemplo, continuam correndo minutos após o barulho cessar. Não solte fogos de artifícios. Se o fizer, tome alguns cuidados ao dispará-los para minimizar qualquer dano potencial aos pássaros e outros animais selvagens.

- Não solte fogos de artifício antes de escurecer. O crepúsculo é um momento importante de alimentação para muitos pássaros.
- Não solte fogos de artifício perto de árvores, arbustos, locais de ninho e dormitórios ou caixas de aves.
- Limpe completamente a área após qualquer exibição de fogos de artifício. Os detritos podem conter produtos químicos tóxicos para os animais.

Em Itatiba a **Lei nº 5.136, de 15 de outubro de 2018** dispõe sobre a proibição da queima, soltura e manuseio de fogos de artifício e artefatos pirotécnicos tais como bombas, morteiros, busca-pés e demais fogos que causem poluição sonora, punindo os infratores com **multa de R\$ 1.500,00 (Um mil e quinhentos reais)**, dobrando na reincidência.

Celebre a vida respeitando as demais. Boa festa de fim de ano!



ENERGIA ELÉTRICA

Conta Clube de Campo Fazenda, paga em 18/11/2021

COMPANHIA PARANENSE DE FORÇA E LUMINARIDADE - CPFL

CLUBE DE CAMPO FAZENDA
CMT 2184 SIN CL CAMPO FAZENDA
MOENDA
13252-000 ITATIBA SP

DISCRIMINAÇÃO DA OPERAÇÃO - RESERVADO AO FISCO

Cod. 115	Descrição da Operação Nº 908152700035	Mês Ref.	Quant. Registrada	Quant. Faturada	Unid. Med.	Tarifa com Tributos R\$	Valor Total da Operação R\$	Base Cálculo ICMS R\$	Aliq. ICMS%	ICMS	Base Cálculo PIS/COFINS	PIS 0,88%	COFINS 4,06%	
0605	Consumo Ponta [KWh] - TUSD	OUT/21	19.397,700	19.397,700	kWh	1.15082665	22.323,39	22.323,39	18,00	4.018,21	18.305,18	161,09	743,19	
0605	Consumo Fora Ponta [KWh]-TUSD	OUT/21	139.098,600	139.098,600	kWh	0.11536989	16.047,79	16.047,79	18,00	2.888,60	13.159,19	115,80	534,26	
0601	Cons Ponta - TE	OUT/21		19.397,700	kWh	0.58205870	11.290,60	11.290,60	18,00	2.032,31	9.258,29	81,47	375,89	
0601	Cons F Ponta TE	OUT/21	139.098,600	AZ 139.098,600	kWh	0.36122240	50.245,53	50.245,53	18,00	9.044,20	41.201,33	362,57	1.672,77	
0601	Adicional Band Vermelha Ponta	OUT/21					3.533,67	3.533,67	18,00	636,06	2.897,61	25,50	117,64	
0601	Adicional Band Vermelha FPonta	OUT/21					25.339,58	25.339,58	18,00	4.561,12	20.778,46	182,85	843,61	
0602	Demanda [kW] - TUSD	OUT/21	382,000	382,000	KW	17.20350786	6.571,74	6.571,74	18,00	1.182,91	5.388,83	47,42	218,79	
0602	Demanda [kW] - TUSD	OUT/21		168,000	KW	14.10690477	2.369,96				2.369,96	20,86	96,22	
Subtotal							137.722,26							
Total Distribuidora							B 137.722,26							
0999	Ressarcimento FIC Mensal	SET/21					3.194,32-							
0999	Ressarcimento FIC Trimestre	SET/21					959,28-							
Total Devoluções/Ajustes							C 4.153,60-							
Total a Pagar							133.568,66							

Cálculo do Valor Repassado por Kwh (VR)

Total em R\$ (B) - Ressarcimento (R\$) (C) / Consumo em KWh (A1+A2) = Valor Repassado por Kwh (VR)

(R\$ 137.722,26 - R\$ 4.153,60 = R\$ 133.568,66 / 158.496,30 KWh(139.098,60 KWh+19.397,70 KWh) = R\$ 0,85 p/KWh (Vir repassado em Nov/2021)

Ressarcimento de interrupções no fornecimento de energia.

Como é calculada a conta de energia:

A leitura é feita mensalmente e o resultado obtido é multiplicado pelo valor do Kwh, que é calculado conforme demonstrado acima (total da conta em reais menos eventual ressarcimento, dividido pelo consumo em Kwh), sem nenhum acréscimo no valor. Na realidade, se compararmos a conta do Clube com a de uma residência de Itatiba, veremos que o **valor repassado pelo CCF chega a ser 25% menor por Kwh** (CCF R\$ 0,85 e residência R\$ 1,06 por Kwh)

Conta de uma residência no bairro Moenda em Itatiba, paga em 06/12/2021.

DADOS DA UNIDADE CONSUMIDORA

RUA ... LOT MOENDA 13252-000 ITATIBA - SP

CPF: ... CLASSIFICAÇÃO: Convencional B1 Residencial - Trifásico 220 / 127 V

ATENDIMENTO	PN	SEU CÓDIGO	CONTA MÊS	VENCIMENTO	TOTAL A PAGAR
0800 010 1010 www.cpfl.com.br	7	INSTALAÇÃO 31	NOV/2021	06/12/2021	B 347,25

DISCRIMINAÇÃO DA OPERAÇÃO - RESERVADO AO FISCO

Cod. 115	Descrição da Operação Nº 907C	Mês Ref.	Quant. Registrada	Unid. Med.	Tarifa com Tributos R\$	Valor Total da Operação R\$	Base Cálculo ICMS R\$	Aliq. ICMS%	ICMS	Base Cálculo PIS/COFINS	PIS 0,88%	COFINS 4,06%	Bandeiras Tarifárias (Dias)	
0905	Consumo Uso Sistema [KWh]-TUSD	NOV/21	328,000	kWh	0.42039635	137,89	137,89	25,00	34,47	103,42	0,91	4,20	Esc Hidrica 03 Dias	
0601	Consumo - TE	NOV/21	28,000	kWh	0.41509147	136,15	136,15	25,00	34,04	102,11	0,90	4,15	Esc Hidrica 27 Dias	
0601	Adicional de Bandeira Vermelha	NOV/21				65,32	65,32	25,00	16,33	48,99	0,43	1,99		
Total Distribuidora							339,36							
DÉBITOS DE OUTROS SERVIÇOS														
0807	Contrib. Custeio IP-CIP Municipal	NOV/21				7,89								
Total Consolidado							347,25	339,36	84,84	254,52	2,24	10,34		

Cálculo do valor cobrado por Kwh (VR)

Total em R\$ (B) / Consumo em KWh (A1+A2) = Valor Repassado por Kwh (VR)
R\$ 347,25 / 328,00 KWh = R\$ 1,06 p/ KWh

O que está sendo feito em nossa rede elétrica:

Os trabalhos de melhorias na rede elétrica não param, continuamos substituindo postes antigos, cabos comuns por cabos isolados (que evitam curto circuito e a morte de animais), troca de equipamentos entre muitos outros. Exemplo disto, são as obras que estão sendo realizadas na Rua das Azaléias, com a troca de postes e fios, melhora no traçado da linha de alta tensão, que passa por cima de casas e piscinas, reduzindo riscos de acidentes e interrupções. Todos os trabalhos são realizados de acordo com os recursos disponíveis.

Interrupções de energia.

A rede de energia passa por áreas de mata, alagados e propriedades particulares, estando sujeita a diversos riscos de rompimento e curto circuito. Grande parte das interrupções são por problemas externos ao Clube, muitas são inerentes à área por onde passa nossa rede, sendo que galhos, intempéries e animais são algumas das principais fontes de problemas.



DESTAQUES

LIBERAÇÃO DE ENTRADA PARA CONVIDADOS

Para autorizar convidados a visitarem sua casa no Clube, o associado titular ou seu cônjuge deverá liberá-lo, via telefone, na secretaria do Clube ou via Portal do Associado através dos Menus Solicitação / Solicitação Entradas de convidados.

Pedimos que faça essa liberação com antecedência, não esquecendo que os convidados com veículos, deverão estar portando CNH válida, para assim conduzir o veículo nas dependências do Clube.

Caso seu convidado queira utilizar as dependências do Clube, o mesmo deverá pagar a Taxa de Entrada de Convidados.

Os sócios não moradores no clube poderão autorizar a entrada de até 05 pessoas ao mês, mediante o pagamento de TAXA DE ENTRADA DE CONVIDADOS.

A solicitação deverá ser feita pessoalmente na secretaria. Todos os convidados deverão portar documento com foto.

* Confirmar valores diretamente na secretaria.

Ressaltamos a importância de que sejam mantidas as medidas sanitárias, como: uso de máscara de proteção, lavar as mãos, usar álcool em gel, evitar aglomeração.

IDENTIFICAÇÃO DOS IMÓVEIS



Solicitamos a todos os cessionários que coloquem o número atual do seu imóvel em lugar visível. Os entregadores estão relatando dificuldades em localizá-los, gerando atrasos. Em caso de dúvida entre em contato com a secretaria do Clube.

FIQUE POR DENTRO!

A comissão de Sindicância é uma das comissões permanentes que assessoram a Administração do Clube, regulamentada no Cap.VIII do Estatuto Social. Ela é responsável por emitir parecer sobre admissão e eliminação de associados, analisar listas de candidatos a cargos eletivos, entre outras atribuições previstas no Estatuto.

No ano de 2021:

Emitiu 35 pareceres sobre "CONDUTAS IMPRÓPRIAS DE ASSOCIADOS": com punições previstas no Estatuto e Regimento Interno do CCF (Advertência – Suspensão – Multa, podendo progredir até Eliminação do quadro social). As principais foram:

- 1 - Construção irregular de imóveis;
- 2 - Motos e Autos (condutor sem habilitação, velocidade incompatível com a segurança, etc.);
- 3 – Perturbação do sossego dos demais associados (som alto no imóvel ou no veículo, barulhos diversos);
- 4 – Desrespeito a funcionários, porteiros ou seguranças;
- 5 – Aluguel de imóveis em desacordo com as normas estatutárias;
- 6 – Cães soltos ou abandonados (revirando lixo, avançando em crianças e adultos, outros.);
- 7 – Liberar convidados para terceiros;
- 8 – Desperdício de água;
- 9 – Danificar placas de sinalização;
- 10- Ceder cartão de acesso a terceiros.

123 pareceres sobre "NEGOCIAÇÃO DE TÍTULOS":

- 1 – **Títulos Proprietários** - aquisições (02); transferências (18); óbitos (03); regularizações (04).
- 2 – **Títulos Remidos** -transferências (02); óbitos (08); Regularizações (09); Intransferível (conversões) (05).
- 3 – **Títulos Especiais** - aquisições (21); aquisições /ex-dependentes (51); recusados pela sindicância (02); óbito (transf. para cônjuge) 01.
- 4 – **Títulos Contribuintes** - aquisição 01.

Espaço destinado a divulgação gratuita de comércios e atividades legalizadas do CCF



Instagram @rotadoacaiccf
whats 11-95316-1999

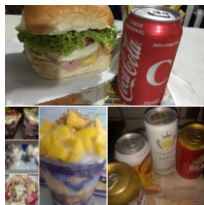

Academia Mundo Verde
(Clube de Campo Fazenda)

Sua atividade física de qualidade Perto de Você!

(Bairro Moenda)
Inf. 1199820-2034
Prof. Renato



Whats 11-99879-5547

MERCADO SAFELIN

(11) 4538-7597

ABERTO DE 3ª FEIRA A SABADO DAS 08:00 HS AS 20:00 HS
DOMINGO DAS 8:00 AS 18:00HS

Venda de Títulos

Telefones
(11) 4538-7622 - (11) 4538-7630
(11) 9 7095-4373
e-mail
secretaria@clubedecampofazenda.com.br

Coleta de Resíduos
RECOLHIMENTO DE LIXO DOMÉSTICO
2ª FEIRA, 4ª FEIRA E 6ª FEIRA

CATA "BUGIGANGA"
3ª FEIRA

RECOLHIMENTO DE PODAS
5ª FEIRA

FALE CONOSCO

Telefones
(11) 4538-7622 - (11) 4538-7630
(11) 4538-7631 - (11) 4487-9166
e-mail
secretaria@clubedecampofazenda.com.br

O CCF agora tem um Whatsapp oficial para divulgar suas informações com maior clareza e agilidade. Adicione nosso número (11) 4538-7622

