

DESTAQUES

RESULTADO DA ASSEMBLEIA GERAL REALIZADA EM 21/08/2021

Nos dias 07 e 14/08 foram realizadas reuniões com os sócios do Clube, para apresentar e discutir a proposta de mudança de nossa área de RPPN (Reserva Particular do Patrimônio Natural) para APAs (Área de Proteção Ambiental), pauta da Assembleia Geral realizada em 21/08/2021. Nessas reuniões, também foi abordado o projeto de instalação de hidrômetros nos imóveis, cadastramento e mapeamento da rede de distribuição de água e aquisição de Filtro Decantador para nossa Estação de Tratamento de Águas (E.T.A.).

No dia 21/08, a Assembleia Geral foi instalada por nosso Presidente Sr. Carlos Alberto de Andrade, às 9:00 hs em primeira chamada, iniciando-se às 9:30hs após segunda chamada com a quantidade de sócios presentes. O evento contou com a visita honrosa do ilustre Diretor Regional da Prefeitura e Itatiba, Fernando Augusto Dias Filho. A votação transcorreu sem incidentes, encerrando-se às 12:00 horas.

Após apuração dos votos, feita na presença de vários sócios, a mudança de RPPN para APA, pauta única da Assembleia, foi aprovada por ampla maioria (98%). Demonstrando total apoio e confiança na atual administração.

Agradecemos a todos que, de alguma forma, prestigiaram o projeto e reafirmamos o nosso compromisso em sempre desenvolver nossos trabalhos pautados nos interesses de nossos associados.

INSTALAÇÃO DE HIDRÔMETROS



Os serviços de mapeamento e instalação de hidrômetros começaram no mês de Agosto. As instalações obedecerão padrão estabelecido em norma técnica. Após avaliação do **técnico instalador**, será elaborada uma ordem de serviço onde constará o material utilizado. No caso de não ser necessário utilizar todo material do Kit de Instalação, o valor correspondente será restituído ao cessionário.

CONSUMO DE ÁGUA

Com a redução das medidas sanitárias contra a COVID, o CCF está voltando a suas atividade normais, conseqüentemente, com o retorno dos associados, teremos um aumento no consumo de água.

Passamos por um período de estiagem que diminuiu sensivelmente a quantidade de água disponível em nossos lagos.

De acordo com o artigo 47 do Regimento Interno, a fiscalização será intensificada em toda forma de desperdício de água como, lavagem de veículo, quintal, entre outras. Penalidade: Multa!

Necessitamos da colaboração de todos para a redução do consumo, evitando que tenhamos risco de desabastecimento ou racionamento.

ABERTURA PARQUE AQUÁTICO

**Horário de funcionamento: Quinta-feira a Domingo e Feriados
das 9:00 às 18:00 horas**

- **Somente para Associados e Dependentes;**
- **Exame Clínico das 9:00 às 12:00horas e das 13:00 às 16:00 horas.**

Atenção

- **Haverá monitoramento de temperatura e disponibilizaremos aos usuários álcool em gel.**
- **Evite Aproximação Física;**
- **Utilize Álcool em Gel;**
- **Use máscaras ao ir aos banheiros e lanchonete.**

NOSSO CLUBE NÃO PAROU !

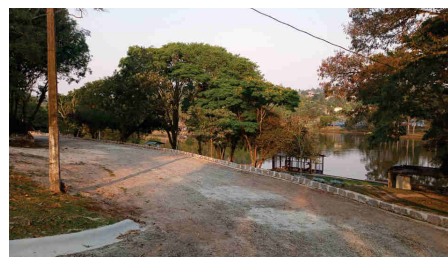
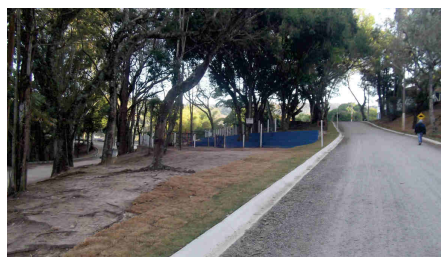
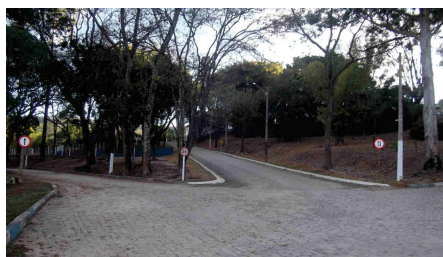

Atendendo exigências contidas no projeto urbanístico aprovado pela Prefeitura de Itatiba, foi executado o prolongamento da Rua dos Mognos e a criação de bolsão de estacionamento na área dos barcos.

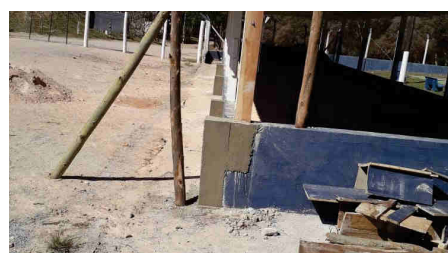

A Praça de Esportes encontra-se parcialmente interdita para realização de reformas. Ela será renovada obedecendo projeto paisagístico que integrará atividades esportivas e sociais.

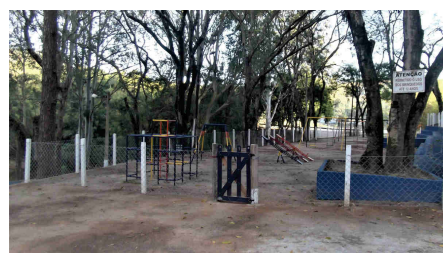

Reforma do parque infantil. Agora está cercado e com portão para maior segurança de nossas crianças.



Implantação de nova sinalização e instalação de lombadas, melhorando a segurança viária.



Melhorias feitas na portaria do Clube, nova sinalização horizontal e vertical, implantação de sistema de acionamento por botão na saída e novo sistema de monitoramento por câmeras.



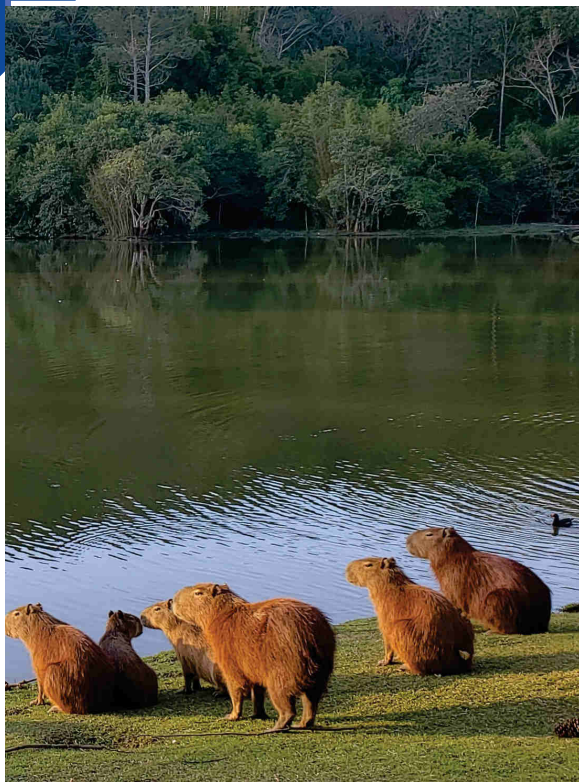

CAPIVARAS

A Diretoria do Clube tem mantido contato com profissionais, empresas e órgãos públicos procurando encontrar as melhores formas de tratar o problema trazido pelos carrapatos nas áreas de pastagem das capivaras, potencializado pelo longo período de estiagem que nos aflige. Sempre tomando o cuidado de achar soluções que não agridam o meio ambiente e que atendam às exigências legais.

O manejo dos animais é algo extremamente complexo, de alto custo, regido por diversas leis e envolvendo vários órgãos ambientais das esferas municipal, estadual e federal.

Não podemos usar produtos que contaminem o meio ambiente, principalmente nossos lagos, sob risco de cometermos crime ambiental e colocarmos a saúde de todos em risco.

Independente de outras formas de controle adotadas, destacamos a aplicação em caráter experimental de carrapaticidas de controle biológico, desenvolvido para o setor pecuário por uma Startup brasileira da área de biotecnologia. Esperamos, com isso, reduzir em médio prazo o problema.

Além das providências adotadas, serão realizadas palestras de orientação sobre o assunto, em datas a serem definidas, contando com a participação dos associados.

LAGO DA ENTRADA DO CLUBE

Esclarecimentos:

- O terreno do clube se estende, aproximadamente, a menos de um quarto do lago.
- A Outorga de controle do Lago pertence ao Condomínio Itaembu.
- Segundo informado pelo Condomínio, o Lago foi esvaziado para manutenção em sua barragem.
- Para ser feito qualquer tipo de obra ou desassoreamento, é necessária a obtenção de licenças ambientais pelo Condomínio Itaembu e a definição de destinação adequada e certificada dos resíduos retirados. O volume envolvido é gigantesco.

Dessa forma, salientamos que a responsabilidade legal para a recuperação desse lago é exclusiva do Condomínio Itaembu.

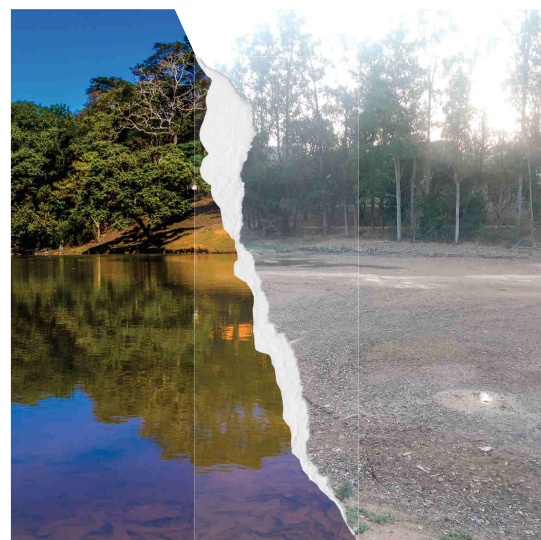

RONDAS DE SEGURANÇA

O CCF utiliza um sistema de ronda noturna monitorada com 30 botons eletrônicos, instalados em pontos estratégicos, que permitem o registro em tempo real do percurso feito.

Nossa portaria conta com um sistema de alerta que, a cada 30 minutos, obriga o porteiro a destravar o sistema, mantendo-o sempre em alerta.

Os portões de acesso foram melhorados com a instalação de botão de acionamento para saída. Os acessos são monitorados por câmeras.



COMUNICADO

Respeitando as ações de combate á pandemia, neste ano não realizaremos comemorações do Dia das Crianças e do Aniversário do Clube.

FUTEBOL

Na **RETOMADA** do futebol no estádio Roberto Arantes Lanhoso no **CLUBE DE CAMPO FAZENDA**, a equipe do Live recebeu o forte time do **QUEROSENE FC** e perdeu por 3 x 1.



As escolinhas de futsal e futebol das crianças, também já estão em atividades:

FUTSAL as quartas-feiras das 19:00hs as 21:00hs

FUTEBOL aos sábados das 8:30hs as 11:30hs.



ESPAÇO DESTINADO A DIVULGAÇÃO GRATUITA DE COMÉRCIOS E ATIVIDADES LEGALIZADAS DO CCF



Instagram @rotadoacaiccf
whats 11-95316-1999

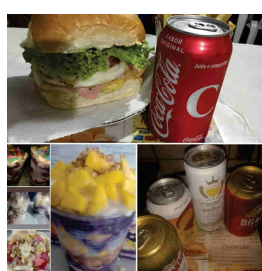

Academia
Mundo Verde
(Clube de Campo Fazenda)

Sua atividade física de
qualidade Perto de Você!

 **(Bairro Moenda)**
Inf. 1199820-2034
Prof. Renato

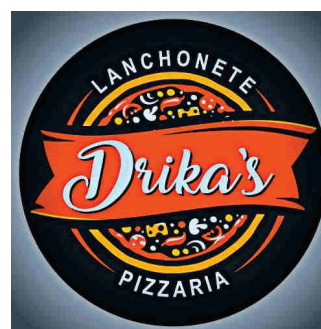

Whats 11-99879-5547

MERCADO
SAFELIN



(11) 4538-7597
ABERTO DE 3ª FEIRA A SÁBADO DAS
08:00 HS AS 20:00 HS
DOMINGO DAS 8:00 AS 18:00HS



COLETA DE
RESÍDUOS

RECOLHIMENTO DE LIXO DOMÉSTICO
2ª feira, 4ª feira e 6ª feira

CATA "BUGIGANGA"
3ª feira

RECOLHIMENTO DE PODAS
5ª feira

Venda de Títulos

Telefones
(11) 4538-7622 - (11) 4538-7630
(11) 4538-7631 - (11) 4487-9166
(11) 9 7095-4373
e-mail
secretaria@clubedecampofazenda.com.br

FALE CONOSCO

Telefones
(11) 4538-7622 - (11) 4538-7630
(11) 4538-7631 - (11) 4487-9166
(11) 9 7095-4373
e-mail
secretaria@clubedecampofazenda.com.br

